

成交占比近三成 涨幅超越上证综指8个百分点

## 17只权重股引领大蓝筹行情

□本报记者 俞险峰

毫无疑问,A股市场已经步入大蓝筹时代,进入10月份以后这一特征越发明显,自工商银行上市以后,沪市大盘权重股以1644亿元的总成交金额托举上证综指超越1900点,2000点两大台阶,而这些权重股10月27日以来平均涨幅超越上证综指8个百分点,真正发挥出中流砥柱的作用。

10月27日,工商银行登陆沪港两地股市,从这一天算起,上证综指从1810.65点涨到2062.36点,单日涨幅为13.90%,港澳资讯的统计数据也显示,以工行、中行为首的沪市总市值达300亿元以上的17只个股平均涨幅高达21.28%。10月27日,17只权重股的总市值为26475.93亿元,到了11月23日,总市值达到32258.47亿元,增长21.84%。20个交易日以来,大盘权重股累计成交金额为1644.0865亿元,而同期沪市A股总成交金额为5980.1787,占比接近三成。

“银行股的狂飙,地产股的勇猛,钢铁股的坚强,石化股的凶悍使投资者初步领略到了A股市场国际化行情的风范,也使大多数内地投资者有些犯晕。”资深市场人士阿琪这样评述当前的市场。“现在行情的发展已经超过了许多投资者的思维和视野的边界。”

蓝筹股的表现也抢眼,大象的舞蹈竟然也如此狂野:10月27日以来,宝钢股份上涨48.40%,武钢股份上涨39.16%,中国石化上涨34.11%,工商银行上涨27.24%,上港集团上涨27.18%,涨幅最小的华能国际也涨了9.33%。

大蓝筹时代来得并不突然,合理性因素非常容易想明白,除了股指期货、融资融券等金融创新举措

即将推行之外,更重要的在于大蓝筹的盈利增长预期导致的估值偏低。今年中期,上市公司业绩出现转折,统计表明,利润增长集中在蓝筹股上。2006年上半年净利润排名前20位公司的净利润总额占到总量的56.3%,优质大蓝筹群体成为A股市场的真正脊梁骨。而蓝筹股质量的改善自然引起了市场的高度关注,机构投资者开始大量建仓,大象的舞步由迟缓而渐趋“轻盈”乃至“狂野”。

大盘蓝筹股在启动之前普遍处于估值折价状态,市场人士认为,无论是顺应与国际接轨的潮流,还是未来期货交易中的筹码资源价值,或者是其本身的投资价值因素,都为大盘蓝筹行情提供了充分的理由和依据。而未来在指数期货开设后,在现货上做多,在期货上做空,存在着巨大的套利空间,各路资本当然竞相赴后继。

经历一轮喷发之后,目前行情高低和风险程度,还是要看大盘蓝筹股是否已经到了估值溢价的程度。值得注意的是,蓝筹股群体估值上仍有一定的优势,并最终有望成为股指进一步走高的根本动力。按照多数机构的预测,按照2006年的业绩增长情况计算,蓝筹股其整体市盈率依然处于相对较低水平。显然,这一事实是支持当前市场进一步走强的内在基础。

甚至有人指出,蓝筹理念的升华,未来蓝筹行情还将继续向机场、港口、公路、铁路等基础产业股蔓延,这可能将是明年行情牛市继续深入的基础和契机。但也有人认为,市场对大盘蓝筹股的追捧似乎已经超越理性的界限,机构面对复杂的博弈局面的巨大挑战。

谁对谁错?市场说了算。

| 股票代码   | 股票简称 | 昨收盘(元) | 10月27日收盘(元) | 涨幅(%) | 总市值增长(%) |
|--------|------|--------|-------------|-------|----------|
| 601398 | 工商银行 | 3.97   | 3.28        | 27.24 | 21.22    |
| 601988 | 中国银行 | 3.75   | 3.3         | 10.62 | 13.64    |
| 600028 | 中国石化 | 8.02   | 6.12        | 34.11 | 31.05    |
| 600036 | 招商银行 | 13.47  | 10.42       | 25.77 | 29.27    |
| 600019 | 宝钢股份 | 6.5    | 4.51        | 48.40 | 44.12    |
| 600018 | 上港集团 | 4.82   | 3.58        | 27.18 | 34.64    |
| 601006 | 大秦铁路 | 7.04   | 6.11        | 12.46 | 15.22    |
| 600016 | 民生银行 | 7.27   | 5.9         | 19.97 | 23.22    |
| 600050 | 中国联通 | 3.09   | 2.77        | 11.15 | 11.55    |
| 600000 | 浦发银行 | 16.55  | 13.72       | 18.05 | 20.63    |
| 600900 | 长江电力 | 7.91   | 6.85        | 16.32 | 15.47    |
| 600519 | 贵州茅台 | 63.46  | 54.02       | 15.38 | 17.48    |
| 600030 | 中信证券 | 18.21  | 14.81       | 18.71 | 22.96    |
| 600011 | 华能国际 | 5.74   | 5.16        | 9.33  | 11.24    |
| 601111 | 中国国航 | 4.45   | 3.78        | 14.69 | 17.72    |
| 600009 | 上海机场 | 16.85  | 15.18       | 13.16 | 11.00    |
| 600005 | 武钢股份 | 3.98   | 2.95        | 39.16 | 34.92    |

数据来源:港澳资讯

## 加速冲刺 沪综指 8天大涨230点

□本报记者 许少业

8个交易日,上证综指连续大涨,最大涨幅达到230点,1900点和2000点两大重要关口相继被快速攻克。

周四沪深两市大盘延续近期的强势运行格局,两市股指再创本轮上升行情以来的新高。与上日走势类似,昨天午后两市股指也出现了较为剧烈的震荡,深证成指尾盘出现明显的下跌,最终收出较长上影线的小阳线,说明市场的谨慎心态有所抬头,短期股指上涨动力已明显减弱。

盘面显示,昨天两市个股的活跃程度依然较高,东盛科技、凯乐科技、陆家嘴、江苏吴中、新中基、凯迪电力等12只非ST个股涨停,个

股的涨跌比例约为3:2。具体来看,一些具备估值优势的大盘蓝筹股、钢铁、煤炭、电力等个股有良好的表现,如钢铁板块的太钢不锈、新钢钒、鞍钢股份、武钢股份、宝钢股份等,电力板块的桂东电力、汕电力等;中国联通、大秦铁路等权重品种保持活跃。受人民币兑美元汇率再创历史新高的刺激,房地产板块昨天表现突出,陆家嘴的涨停带动了浦东金桥、外高桥、新黄浦、华业地产、金融街等房地产产品种集体上攻;银行板块的华夏银行、中国银行、工商银行等也有较好表现。此外,一些业绩预增品种和部分超跌品种也较活跃。

从近几个交易日看,港股不断创新高以及人民币加速升值,为A股市场营造了良好的外围环境。即使一些核心指标股如招商银行、中国石化出现短线调整,但由于外围踏空资金纷纷狙击一些蓄势充分的大盘蓝筹股,像长江电力、中国联通、华电国际等这两天都出现盘中放量突破的走势,说明场外资金补仓的积极性依然较高。同时,前期表现落后于大盘的一批冷门股在连续调整之后也纷纷展开涨跌反弹,“二八现象”因此改观,说明市场资金较为充沛,投资者的热情仍较旺盛。

截至收盘,上证综指收于2062.36点,上涨21.01点,成交354.4亿元;深证成指收于5292.43点,上涨15.76点,成交170.02亿元;沪深300指数收于1634.51点,涨幅为0.67%。

型的房地产开发企业,其资源的大幅增值没有兑现,隐含利润巨大,并将于未来表现为高出租毛利,这方面的代表性公司有陆家嘴、中国国贸、浦东金桥等,陆家嘴短期估值目标为15至20元,长期仍将看高一线。

事实上,陆家嘴近期的狂飙也刺激了其他房地产股。昨天盘中,浦东金桥、外高桥、新黄浦、金融街等房地产产品种均出现较好涨势。据了解,随着新会计准则的实施,资源型地产的价值回归将大大加快,这也是近期一些优质的房地产股屡创新高的重要原因。

## 陆家嘴股价狂飙 中金席位“露脸”

□本报记者 许少业

陆家嘴成为近阶段的“明星股”,该股从11月9日股价开始发动,短短11个交易日,股价累计涨幅达到36%。其中,11月17日和昨天,陆家嘴的股价均封涨停。从昨天的成交“龙虎榜”看,中金北京建国门外大街证券营业部在买入成交金额中排名第二;此外,国泰君安上海江苏路证券营业部和国信证券深圳红岭中路证券营业部等一些民间活跃资金也有较大的买入金额。

据上海证券交易所公开

| 买入营业部名称             | 合计金额(万元) |
|---------------------|----------|
| (1) 国泰君安上海江苏路证券营业部  | 2616.44  |
| (2) 中金北京建国门外大街证券营业部 | 726.88   |
| (3) 国信证券深圳红岭中路证券营业部 | 662.68   |
| (4) 东方证券长春同志街证券营业部  | 598      |
| (5) 华泰证券银川解放东街证券营业部 | 539.5    |

易信息披露,陆家嘴昨天买入第一位的是国泰君安上海江苏路证券营业部,金额为2616.44万元;中金北京建国门外大街证券营业部买入金额为726.88万元,排名第二;国信证券深圳红岭中

路证券营业部买入金额为662.68万元,排名第三。由于中金席位多为一些机构资金,因此可以初步判断,陆家嘴现阶段股价狂飙,很可能是主流资金与民间资金合力的结果。

路证券营业部买入金额为662.68万元,排名第三。由于中金席位多为一些机构资金,因此可以初步判断,陆家嘴现阶段股价狂飙,很可能是主流资金与民间资金合力的结果。

路证券营业部买入金额为662.68万元,排名第三。由于中金席位多为一些机构资金,因此可以初步判断,陆家嘴现阶段股价狂飙,很可能是主流资金与民间资金合力的结果。

### ■多空调查

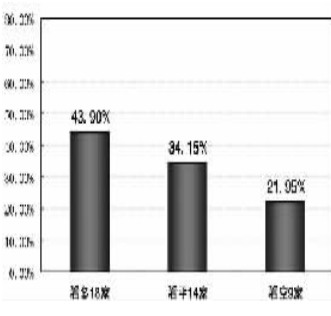

东方财富网统计了41家机构对周五大盘走势的看法,随着股指连续拉升,震荡有所加剧。多数机构认为调整都以盘中震荡的方式展开,大盘强势可见一斑,大盘仍有望上行。

看多:广发证券等机构认为指标股仍在护盘,个股仍保持较高的活跃度,新热点不断涌现,使得大盘欲调难下,只是升势过急可能需要巩固,后市大盘仍将继续向上拓展空间。

看空:广州博信等机构认为大盘突破2000点之后开始显示出较强的阻力。股指疲态已经比较明显,近两个交易日出现放量滞涨现象,预期市场将会开始震荡回落。

看平:汇正财经等机构认为,大盘仍然保持着强势状态,大盘在连续起买后技术性调整压力逐渐显现,预计大盘后市短期将展开震荡行情。

数据来源:东方财富网

## 权证市场波澜不惊

□本报记者 李剑锋

尽管昨天大盘震荡上攻,上证综指报收于2062点,涨幅达到1.03%,但权证市场却延续了前日的平淡走势,全日,绝大部分品种的涨跌幅均在4%以内。

至昨日收盘,24只交易权证中有15只出现上涨,邯钢认购、首创认购、招行认沽分列前三名,但涨幅分别仅为3.66%、3.66%和3.20%;9只权证出现小

幅下跌,国电认购、沪场认沽、钢钒认沽等跌幅榜前列,但最大跌幅也仅有2.51%。值得注意的是,随着权证市场进入平淡期,其交投也出现了一定程度的降温。全日,权证市场成交87亿元,较上一个交易日下降了22%,而这也是11月14日以来权证市场日成交额首度低于百亿元。

已连续多日处于负溢价状态的万华认购权证和鞍钢认购

权证昨日报收于15.57元和4.51元,分别上涨了2.59%和2.43%,但这两只品种的溢价率仍然为-3.22%和-2.25%。分析人士认为,为万华认购价内程度深,隐含波动率为0,日换手率仅8%,剩余期限长,投资者可适当关注。不过,从目前权证市场的整体情况看,随着大盘创出新高,市场风险积聚,短期走势不明朗,而鞍钢认购权证又逐渐临近行权期,建议投资者谨慎介入。

每日权证数据(2006年11月23日)

| 代码     | 名称     | 收盘(元)  | 涨跌(元)  | 涨跌幅(%) | 成交金额(亿元) | 成交金额增减(亿元) | 换手率(%) | 标的证券收盘价(元) | 溢价率(%) | 隐含波动率(%) | 到期日(自然日) | 今日涨停价(元) | 今日跌停价(元) |
|--------|--------|--------|--------|--------|----------|------------|--------|------------|--------|----------|----------|----------|----------|
| 认购权证   |        |        |        |        |          |            |        |            |        |          |          |          |          |
| 580002 | 包钢JTB1 | 1.272  | 0.027  | 2.17   | 8.76     | -1.6       | 75.52  | 2.56       | 26.0   | 185.8    | 127      | 1.697    | 0.947    |
| 580003 | 邯钢JTB1 | 1.728  | 0.061  | 3.66   | 12.77    | -0.4       | 67.89  | 3.87       | 15.2   | 137.6    | 132      | 2.216    | 1.241    |
| 580004 | 首创JTB1 | 2.324  | 0.082  | 3.66   | 4.45     | -2.1       | 74.72  | 6.20       | 29.3   | 169.8    | 161      | 2.974    | 1.674    |
| 580005 | 万华HXB1 | 15.568 | 0.393  | 2.59   | 0.75     | -5.6       | 8.01   | 18.00      | 3.2    | —        | 164      | 18.741   | 12.396   |
| 580006 | 晋发OCB1 | 3.447  | -0.043 | -1.23  | 1.88     | -68.8      | 21.99  | 6.08       | 16.9   | 156.9    | 178      | 4.210    | 2.685    |
| 580007 | 长电CWB1 | 3.157  | 0.040  | 1.28   | 3.98     | -25.5      | 30.67  | 7.91       | 13.5   | 115.2    | 182      | 4.145    | 2.170    |
| 580008 | 国电JTB1 | 2.560  | -0.066 | -2.51  | 3.58     | -52.9      | 61.96  | 6.06       | 21.5   | 95.5     | 285      | 3.323    | 1.798    |
| 580009 | 伊钢CWB1 | 12.940 | -0.103 | -0.79  | 1.82     | -54.3      | 9.06   | 19.30      | 28.6   | 253.9    | 356      | 15.363   | 10.528   |
| 030001 | 鞍钢JTC1 | 45.12  | 1.077  | 2.43   | 2.71     | 20.8       | 53.14  | 8.08       | -2.2   | —        | 12       | 5.622    | 3.502    |
| 030002 | 五粮YGC1 | 8.950  | -0.040 | -0.47  | 2.37     | -41.3      | 9.25   | 14.75      | 4.5    | 60.8     | 496      | 10.394   | 6.706    |
| 认沽权证   |        |        |        |        |          |            |        |            |        |          |          |          |          |
| 580990 | 茅台JCP1 | 1.046  | 0.002  | 0.19   | 1.96     | -27.9      | 26.78  | 63.46      | 58.8   | 126.0    | 187      | 3.030    | 0.001    |
| 580991 | 海尔JTP1 | 0.786  | 0.010  | 1.29   | 2.68     | -51.1      | 45.73  | 6.99       | 49.9   | 125.8    | 173      | 1.661    | 0.001    |
| 580992 | 晋发OCB1 | 0.760  | 0.008  | 1.06   | 2.61     | -39.4      | 50.71  | 6.08       | 45.2   | 116.2    | 178      | 1.523    | 0.001    |
| 580993 | 万华HXB1 | 15.675 | -0.017 | -0.17  | 2.18     | 3.9        | 86.21  | 8.00       | 56.0   | 126.1    | 154      | 4.748    | 0.001    |
| 580994 | 原水CTP1 | 1.017  | 0.009  | 0.89   | 5.51     | 34.2       | 144.69 | 5.48       | 29.1   | 135.9    | 81       | 1.706    | 0.330    |
| 580995 | 包钢JTP1 | 0.702  | 0.014  | 2.03   | 3.77     | 23.8       | 74.22  | 2.55       | 34.6   | 142.7    | 127      | 1.027    | 0.377    |
| 580996 | 伊钢JTP1 | 1.228  | -0.023 | -1.84  | 5.96     | -55.6      | 82.37  | 16.28      | 27.5   | 82.8     | 103      | 3.341    | 0.001    |
| 580997 | 招行CMP1 | 0.462  | 0.014  | 3.20   | 6.28     | 6.2        | 62.15  | 13.47      | 62.7   | 94.5     | 282      | 2.140    | 0.001    |
| 580998 | 机场JTP1 | 1.012  | -0.006 | -0.59  | 3.28     | -31.8      | 113.29 | 7.13       | 17.4   | 144.4    | 29       | 1.900    | 0.125    |
| 038001 | 新钢KPB1 | 1.081  | -0.019 | -1.73  | 1.88     | -15.2      | 73.90  | 3.78       | 35.0   | 111.9    | 161      | 1.806    | 0.256    |
| 038003 | 华菱JTP1 | 1.196  | 0.022  | 1.87   | 4.00     | 89.3       | 52.36  | 3.93       | 9.1    | 42.3     | 464      | 1.687    | 0.706    |
| 038004 | 五菱YGP1 | 1.277  | -0.006 | -0.47  | 1.49     | 2.7        | 36.99  | 14.75      | 56.2   | 79.0     | 496      | 3.121    | 0.001    |
| 038006 | 中集JTP1 | 1.074  | 0.020  | 1.90   | 1.51     | 27.4       | 33.31  | 14.65      | 46.0   | 68.7     | 365      | 3.140    | 0.001    |
| 038008 | 钾肥JTP1 | 1.742  | 0.003  | 0.17   | 0.80     | -20.0      | 38.12  | 19.90      | 32.9   | 70.9     | 218      | 4.230    | 0.001    |

本栏目由上海证券交易所投资者教育中心主办,数据由平安证券提供,仅供参考,据此操作所造成的盈亏与此无关。

### ●金牌分析师论市●

## B股强势说明外资志在长远

现在,大家都惊讶于A股市场的持续强势。的确,从年初人们只看高1300点到现在股指突破2050点,这里的落差实在太大。但就整个证券市场来看,走势最强的并不是A股,而是B股。时下,深市B股已经创出了历史新高,沪市B股虽然要弱一点,但涨幅也要大于A股。

投资界过去一直有句话,叫“B股是A股的领先指标”,事实上也确实存在B股行情要先于并强于A股的情况。那么,对于如今的B股市场,又应该如何来看待呢?

首先,应该承认今年A股和B股的上漲理由是不尽相同的,A股的主要推动力在于股权分置改革的进行以及新上市大市值股票的价值再发现。但对于B股来说,基本上不存在这两方面的因素。股改并不包含B股,而且B股今年也没有进行扩容。因此,时下人们确实也很难把A股和B股联系在一起加以分析。

其次,人们也应该看到,B股和A股毕竟是在共同的市场背景下运行,它们所面临的基本面,应该说是相同的。因此,很多对A股来说是构成支持股指上涨的因素,对于B股来说同样也是存在的。譬如人民币升值,这是支撑A股向上的一个内在动力,相对于拥有人民币资产的B股来说,就长远来看这应该说是一个更为实际的利好。

再次是上市公司业绩的好转,虽然B股市场所面临的公司结构老化的问题并没有真正解决,但是这方面的影响还是存在的。特别是深市B股,一方面前几年有好几个连续亏损的B股公司退市,从而被动地改善了市场结构;另一方面当年上市的一批大型企业如万科、杭汽轮等,现在业绩都相当好,使得深市B股在某种程度上具备了价值投资的空间。事实上,深市B股之所以能够在沪深股市四大指数中率先创出历史新高,就是和它拥有一批权重大的绩优公司分不开的。

因此,B股的行情多少也说明了外资对内地股市的认识。而B股在这些方面所表现出来的特点,应该值得A股投资者深思。在某种程度上B股对A股也许确实还存在着引领作用。



特约撰稿 桂浩明

最后是人们对B股改革的想像,虽然B股没有被纳入股改的范畴,但是换一个角度来看,B股也确实存在解决一个发展制度的障碍问题。当年,开设B股市场的目的是为了资本市场引进外资探路。从实践来看,借助香港市场发行H股在这方面的作用更大,这也就是现在B股没有再行扩容的原因之一。

既然B股不再扩容,那么今后该如何发展呢?在人民币将来实现自由兑换以后,它的生存空间就会变得更小了。所有这一切,都使得人们不由得去憧憬今后A、B股合并的问题。如果说A股股权分置问题的解决是其大发展的一个重要推动力的话,那么有关B股的制度性变革,同样也会对其产生积极作用。在某种意义上,B股现在的强势,也是和人们的这种预期相联系的,在沪市B股上,这一点表现得特别明显。

虽然,现在B股的走强与A股具有不完全相同的内在逻辑,但是人们也应该看到,作为支持股市上涨最重要因素的上市公司业绩以及目前对经济具有长期影响作用的本土市值这两点,对A股和B股都是起作用的,而且似乎是对B股的作用更大一些(万科B的股价始终强于万科A,就是一个证明)。另外,B股毕竟是现在海外投资者能够不受额度与身份限制投资内地上市公司可流通股的唯一通道。

因此,B股的行情多少也说明了外资对内地股市的认识。而B股在这些方面所表现出来的特点,应该值得A股投资者深思。在某种程度上B股对A股也许确实还存在着引领作用。

### ■技术指标导读

| 2006年11月23日   |          |         |               |         |         |
|---------------|----------|---------|---------------|---------|---------|
| 指标名称          | 上证指数     | 深证综指    | 指标名称          | 上证指数    | 深证综指    |
| 移动均线 MA(5)    | 2026.07↑ | 459.30↑ | 指数平滑异同均线 DIF  | 64.62↑  | 4.72↑   |
| MA(10)        | 1963.02↑ | 450.61↑ | MACD(12,26,9) | 50.29↑  | 3.34↑   |
| MA(20)        | 1909.88↑ | 449.84↑ | 动向指标 +DI      | 42.52↓  | 30.51↓  |
| MA(30)        | 1868.97↑ | 448.82↑ | -DI           | 5.24↓   | 17.71↓  |
| MA(60)        | 1786.55↑ | 437.67↑ | ADX           | 58.33↓  | 16.10↓  |
| MA(120)       | 1709.09↑ | 426.43↑ |               |         |         |
| 相对强弱指标 RSI(5) | 93.05↑   | 78.30↑  | 人气指标 BR(26)   | 321.94↑ | 147.95↓ |
| RSI(10)       | 86.38↑   | 67.83↑  | AR(26)        | 322.49↓ | 166.57↓ |
| 随机指标 %K       | 93.11↑   | 91.12↑  | 简易波动指标 EMV    | 171.12↓ | -2.20↓  |
| KDJ(9,3,3)    | 89.20↑   | 82.80↑  | EMWMA         | 113.47↑ | -6.21↓  |
| %D            | 100.94↑  | 107.75↑ | 心理线 PSY(10)   | 80-     | 70-     |
|               |          |         | PSY           | 75-     | 70-     |
| 超买超卖 CCI(14)  | 138.08↓  | 166.31↓ | 震荡量指标 OSC     | 99.34↑  | 14.98↑  |
| ROC(12)       | 9.15↑    | 2.87↑   | OSC           | 89.58↑  | 10.43↑  |
| 威廉指标 W%R      | 3.87↑    | 3.10↑   | 成交量比率 VR(25)  | 262.90↑ | 213.52↑ |
|               |          |         | VR            | 229.44↑ | 189.06↑ |

小结:昨日沪深两市呈高位震荡整理走势,上证指数盘中创出新高,成交量较前略有萎缩。MACD红柱伸长,除+DI和CCI外,其他指标继续上行,部分指标继续超越J线仍偏强运行,预计后市大盘有回落调整的可能。

## 上市公司限制流通社会法人股拍卖公告

受新疆维吾尔自治区吐鲁番地区中级人民法院(2006)吐中法委拍字第30号委托,定于2006年11月29日上午12:00在新疆乌鲁木齐齐市新疆大酒店二楼拍卖厅举行公开拍卖会。

一、拍卖标的:新疆广汇实业有限公司(简称“广汇股份”)限制流通社会法人股11201226股,证券代码:600256。

二、从即日起可提供参考资料,有意竞买者请于2006年11月28日之前携带营业执照、法人证明书、法人授权委托书、法定代表人或代表人身份证及保证金500万元整人民币前来公司办理竞买登记手续,票款支付须于11月28日下午18:00点之前到账,否则视为竞买资格无效。

三、拍卖公司及咨询电话:新疆西部拍卖有限责任公司:0991-4664117 13999121313 新疆双兴拍卖有限责任公司:0991-2319909 13009616000 新疆宏祥吉拍卖有限责任公司:0991-2318918 13039461699

二〇〇六年十一月十八日

## 关于认真做好鞍钢 JTC1 认购权证行权准备工作的通知

各会员、结算参与者:

鞍钢 JTC1 认购权证将从 2006 年 11 月 29 日起终止交易,2006 年 12 月 1 日至 5 日为行权期,为了敦促权证持有人及时申报行权,防范行权风险,维护市场秩序,现就做好行权准备工作的有关事项通知如下:

1. 各会员应当通过在营业场所张贴宣传资料、电话提示、网上提示或其他灵活有效的方式,向鞍钢 JTC1 认购权证每位持有人全面介绍行权相关业务规则,切实引导、提醒投资者及时参与行权,避免因错过行权时机而造成不必要的损失。

2. 由于部分投资者对权证认识不足,有较大数量的持有鞍钢 JTC1 的投资者至今未换手。截至 11 月 21 日,鞍钢 JTC1 总账户数为 40557 户,总份额为 11309.79 万份,持有获配鞍钢 JTC1 至今未换手的账户数为 22737 户,合计持有份额 389.76 万份,占鞍钢 JTC1