Shanghai Securities News

上海證券報

新华通讯社重点报刊
中国证监会指定披露上市公司信息报纸
中国保监会指定披露保险信息报纸
中国银监会指定披露信托信息报纸
新华网网址：www.xinhuanet.com

2007年7月24日 星期二
总第4550期 今日72版
封面叠 12 版 A 叠 8 版 B 叠 8 版
C 叠 8 版 D 叠 36 版
本报读者热线：(021) 96999999

本报即时互动网站·中国证券网 www.cnstock.com

张育军：深交所正积极筹备创业板

详见 封三

7月基金再现扩容潮流 将为股市带来 800 亿资金

详见 A2

“西进”再下一城 宝钢包钢牵手

详见 B1

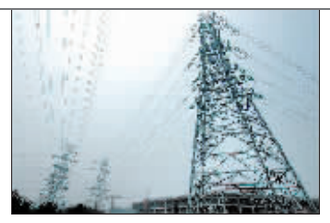

国家电网 千亿非网资产待售

详见 B5

湖南辰州矿业股份有限公司
首次公开发行
9,800 万股 A 股
千锤百炼 辰州金典
●发行方式：采用网下向询价对象询价配售和网上资金申购定价发行相结合的方式
●初步询价及推介时间：2007 年 7 月 24 日–7 月 27 日
●定价公告刊登日期：2007 年 7 月 31 日
●网下申购时间：2007年 7 月 31 日 9:00–17:00 和 8 月 1 日 9:00–15:00
●网上申购时间：2007 年 8 月 1 日 9:30–11:30，13:00–15:00
保荐人（主承销商）：
CITIC 中信证券股份有限公司
《招股意向书摘要》详见今日《上海证券报》、《中国证券报》、《证券时报》和《证券日报》。招股意向书全文刊登于巨潮资讯网(www.cninfo.com.cn)。

股指放量上攻逼近前期高点 多空对峙或再现

详见封二

上月70城市房价同比涨幅创23个月新高

⊙本报记者 李和裕

国家发改委昨天公布的调查报告显示，今年6月，全国70个大中城市房屋销售价格同比全部上涨，涨幅7.1%，比5月高出0.7个百分点；环比则上涨1.0%，涨幅与5月持平。据WIND统计，7.1%的涨幅创下23个月来新高。

分类来看，6月70个大中城市的新建商品住房销售价格同比上涨7.4%，涨幅比5月高0.8个百分点；环比上涨1.0%，涨幅比5月高0.2个百分点。

同比涨幅较高的城市主要包括：北海15.5%、深圳13.9%、南京11.3%、北京10%等；环比涨幅较高的城市包括惠州5.6%、乌鲁木齐2.8%、宁波1.9%等。

6月70个大中城市的二手住房销售价格同比上涨7.8%，涨幅比5月高1个百分点；环比上涨1.0%，涨幅比上月低0.3个百分点。同比涨幅较高的城市主要包括：深圳16.1%、蚌埠9.9%、北海9.9%、北京9.4%和韶关8.7%等。

6月的数据似乎超出了管理层的底线。国家发改委固定资产投资司此前曾说过，虽然部分中心城市房价偏高且上涨较快，但70个大中城市房屋销售价格同比涨幅均在6.0%上下波动，房价走势总体是平稳的。而今，房价涨幅已经突破7%。因此，一些业内人士预期，基于房价持续快速上涨，下半年政府可能还将在货币政策、税收政策、限外政策等方面进行更严厉的调控。

上证综指冲上 4200

7 月 23 日，上证指数收盘 4213.36 点，上涨 3.81%，再次冲上 4200 点。图为投资者在长春一家证券营业厅内观看股市行情。 本报传真 图

加工贸易政策重大调整

一批涉及塑料原料及制品、纺织纱线、布匹、家具等加工贸易列入限制类目录

⊙据新华社报道

经国务院批准，商务部、海关总署于 7 月 23 日联合发布 2007 年第 44 号公告，公布新一批加工贸易限制类目录，主要涉及塑料原料及制品、纺织纱线、布匹、家具等劳动密集型产业，共计 1853 个十位商品税号，占全部海关商品编码的 15%。对列入限制类的商品将实行银行保证金台账实转管理。

商务部有关负责人指出，此次加工贸易限制类商品政策调整，主要目的是为了优化出口商品结构，严格控制“两高一资”产品出口，抑制低附加值、低技术含量产品出口，减少贸易摩擦，促进贸易平衡，缓解外贸顺差过大带来的突出矛盾，推进加工贸易转型升级，实现外贸增长方式的转变和社会经济可持续发展。

此次政策调整，对东部和中西部地区实行差别政策：一是东部地区新设立的外贸企业，不予批准限制类商品加工贸易业务；二是中西部地区 A 类和 B 类加工贸易企业继续实行银行保证金台账空转管理。

据了解，此次限制类商品政策调整重点在于商品结构和区域结构调整，并在过渡期等方面做了妥善安排。相关报道详见封五

RiseSun 荣盛
荣盛房地产发展股份有限公司
今日网上发行
网上发行数量：5600 万股，占本次发行总量的 8 0 %
申购价格：12.93 元 / 股
申购对象：持有深市证券账户的投资者（法律、法规禁止购买者除外）均可参加网上发行的申购
申购简称：荣盛发展
申购代码：002146
网上申购日：2007 年 7 月 24 日
申购时间：9:30～11:30、13:00～15:00（深圳证券交易所正常交易时间）
保荐人（主承销商）：
财经公关：
荣盛发展——专注中等城市的优秀跨区域规模地产开发商

国内期市成交首次突破两千亿 详见 A6
平安预告业绩翻番 每股收益超 1 元 中信证券上半年业绩预增 5.5 倍 详见 A4、A1
反攻前蓄势 基金加快调仓备战 详见 A1
大盘再创新高是否水到渠成 详见 C1
A股挂钩基金在港遭暴炒 详见 A1
沪上半年住房开发贷款违约猛增 详见 A3
名力集团重组 S 爱建搁浅 详见 B1
鸿仪系公开 *ST 嘉瑞股权拍卖争端细节 详见 B2
可口可乐:不排除并购中国饮料企业 详见 B6

■走进大国企系列报道

五年再造一个“大”而“强”新五矿

上任之初，他掌管的企业就已经跨入财富世界 500 强的门槛，但在蜇伏近三年后才正式申报世界 500 强，甫一入围即列第 435 位，在新进入的三家中国企业中最为靠前。他说：“我们进入 500 强后就不能随便退出，我们要一直在这个序列中，而且要力争位置不断前移！”他还说：“我们要做‘大’而‘强’的新五矿！”

财富杂志公布 2007 年世界 500 强排名的第二天，中国五矿集团公司总裁周中枢在位于北京三里河路的五矿大楼内接受了上海证券报记者的独家专访。 详见封六

■上证观点

调控政策应跳出“过热即加息”固化思维
贸易顺差背后的企业困境值得重视
宏观经济调控体系着力点该在哪里
投资者预期紊乱会加深经济失衡
详见封四

泰达荷银市值优选股票型基金招募说明书 详见 D9 至 D12

长城品牌优选股票型基金
限量120亿元 正在热销
代销机构：建行、农行、交行、招行等行及各大券商
客服热线：400-8888-666

Weather | 主要商务城市天气预报

	北京	上海	广州
最低	23℃	27℃	28℃
最高	32℃	36℃	36℃

地区	天气	最低	最高	地区	天气	最低	最高
重庆	小雨	23	28	武汉	小雨	23	30
天津	多云	23	33	沈阳	晴	16	32
南京	多云	25	31	大连	晴	22	28
杭州	多云	26	37	香港	晴	28	33
深圳	晴	28	34	澳门	晴	27	33
成都	多云	22	30	台北	多云	28	36

国开行参股巴克莱银行 商业化运作起步

⊙本报记者 但有为 石贝贝

尽管商业化改革方案尚未正式获批，但国家开发银行已在商业化运作方面迈出重要一步。本月 23 日，国开行与英国巴克莱银行正式签署股份认购协议及战略合作备忘录。据了解，此次合作是国开行应巴克莱银行之邀对其进行投资入股并参与收购荷兰银行。

根据股份认购协议，国开行将先期投入 30 亿美元参股巴克莱银行，支持其正在进行的收购荷兰银行的行动；国开行在巴克莱银行持股比例约为 3%，并向巴克莱银行派出董事。如果巴克莱银行收购荷兰银行成功，国开行将再向巴克莱银行投入 80 亿美元至 105 亿美元，从而使国开行在巴克莱银行的持股比例达到 5%以上。

巴克莱集团首席执行官 John Varley 表示：“今天宣布的声明显示，我们在实现我们的雄心，成为全球领先银行上迈出了跨越性的一步。有重要战略投资者的加入，我们便能够在快速成长的亚洲市场推动我们事业的发展。”

据知情人士介绍，目前荷兰银行正在对分别以苏格兰皇家银行和巴克莱银行为首的竞购团的两份竞购方案进行评估，而甄选的首要原则就是“坚持对荷兰银行股东有利”。

国开行有关负责人表示，国开行这笔金融投资是从自身的战略、商业和财务考虑的，是一个重要的商业决定和市场行为，是国开行全面推行商业化运作改革进程中迈出的重要一步。

今年 1 月举行的全国金融工作会议宣布，国家开发银行将全面推行商业化运作，主要从事中长期业务，所有政策性业务实行公开透明的招标制。

中央财经大学中国银行业研究中心主任郭田勇认为，国开行参股巴克莱银行是国内银行实施“走出去”战略的延续，符合宏观经济发展的需要。对于国开行来说，此次交易既可以为其提供一定的增值空间，还有助于其借助巴克莱银行的商业银行经验推进自身商业化改革。

根据国开行与巴克莱银行签订的战略合作备忘录，双方将进行全面合作，巴克莱银行将向国开行转让管理经验和技术，提供人员培训。国开行支持巴克莱银行的全球发展战略，支持其打造成多样化、全方位的全球领先银行。

美国百仕通集团（前译“美国黑石集团”）是国开行在此次交易中的财务顾问。

相关报道详见封七

国泰君安证券关于停止传统人民币资金存取业务和关闭银证通业务的公告

尊敬的投资者：

国泰君安证券所有营业部（含服务部）将在 2007 年 8 月 25 日前，分批停止传统人民币资金存取业务和关闭本外币银证通业务，为保证您的资金存取与证券交易得以正常进行，请您务必在国泰君安开户营业部关闭上述业务前，至开户营业部办理第三方存管相关手续：

1. 传统人民币存取业务包括：非第三方存管银证转账、柜台存取以及票据存取等；

2. 传统人民币存取业务停止后，第三方存管银证转账将是您人民币资金存取的唯一途径；

3. 传统人民币存取业务停止后，为保证您资金划拨的及时性，请您不要再向国泰君安证券各营业部在商业银行开立的客户交易结算资金专用存款账户划付资金，否则将一律作退票处理；

4.在传统人民币存取业务停止或银证通业务关闭后仍未办理第三方存管签约手续的客户，资金存取与证券交易均将无法正常进行，由此产生的一切后果由客户自行承担；

5.国泰君安证券以保证客户业务延续性为前提，已将原开通银证转账业务的大部份客户批量转换为第三方存管客户，该部份客户暂不必至开户营业部办理任何手续，您可通过您的开户营业部查询您是否已成功转换为第三方存管客户，并关注后续手续的办理时间与具体方式；

6. 根据《证券法》的有关规定，按照中国证监会对证券行业实施第三方存管工作的具体部署，国泰君安证券所有营业部均已开始全面实施第三方存管，客户办理第三方存管签约手续的方式：

（1）客户办理第三方存管签约手续须提交以下材料：

A. 个人客户需要提供的材料为：个人身份证；

B. 机构客户需要提供的材料为：

① 企业法人营业执照或注册登记证书及复印件，只提供复印件的，复印件上应加盖法人公章并注明与原件一致；

② 法定代表人证明书与法定代表人授权委托书（法定代表人签字并加盖法人公章）；

③ 法定代表人身份证复印件；

④ 经办人身份证及复印件。

（2）客户办理第三方存管的具体方式可向国泰君安证券开户营业部咨询（咨询电话详见附件 1）。

7.国泰君安证券各营业部停止、关闭上述业务的具体时间详见附件 1。

8.有关客户交易结算资金第三方存管的相关情况，可通过以下途径进行咨询：

（1）国泰君安证券网站：www.gtja.com“第三方存管栏目”；

（2）国泰君安证券客户服务中心：4008–888–666。

国泰君安证券股份有限公司
二零零七年七月九日

附件 1：国泰君安证券各营业部第三方存管咨询电话与停止、关闭时间

（下转 D4 版）

欢迎订阅上海证券报
●全国各地邮局均可订阅
●全年、半年、季度、月度订阅时间自由选择
●投递到户 服务上门
●邮发代号3–98 国外代号 D1249
●订阅咨询电话 8008205833
●广告垂询热线 021–38967999

国内统一刊号 CN31–0094
地址：上海杨高南路1100号
邮编：200127
责任编辑 闵卫国
版式设计 廖 渊
图片编辑 杏梅 霏霏
北京、上海、重庆、哈尔滨、长春、沈阳、大连、石家庄、太原、济南、青岛、合肥、南京、无锡、杭州、南昌、福州、广州、深圳、海口、武汉、长沙、郑州、成都、昆明、西安、乌鲁木齐、南宁、呼和浩特、兰州同时开印
零售价 RMB 1.5 元