数据说话

六大行业领衔高增长 持续性堪忧

⊙中原证券 邓淑斌

2007年上半年沪深两市上市公司的盈利实现跳跃性增长，其中，房地产业、金融保险服务业、制造业中的机械设备仪表、制造业中的食品饮料、制造业中的金属非金属、农林牧渔业等6大行业的上半年主营业务利润同比增幅均在100％以上。但我们应该看到的是，上半年，上市公司非主营业务的贡献显著提高；且受新会计准则的影响，2007年上市公司的业绩较之以往，不具有完全可比性。我们通过对工业增加值、行业增长情况等的分析初步判断：上市公司业绩的高速增长难以持续，并且增长波动性将加大。

我们先看看各行业的利润增长情况。比较各行业的成长性，需要剔除非主营因素对上市公司业绩的影响，因此，我们主要采用了主营业务利润同比增长率这一指标。统计分析表明：2007年上半年，房地产业、金融保险服务业、制造业中的机械设备仪表、制造业中的食品饮料、制造业中的金属非金属、农林牧渔业等6个行业的主营业务利润同比增幅较大，均在100％以上，并且增速明显加快；除上述6个行业以外，主营业务利润增速加快的行业还有制造业中的石油化学塑胶塑料、医药生物制品2个行业以及交通运输仓储业、批发零售贸易业、传播与文化产业等3个行业。与此相反，制造业中的电子行业，却出现主营业务利润同比下降的趋势；另外，采掘业尽管主营业务利润同比有一定程度增加，但增速明显放缓。

从各行业的毛利率指标来看，各行业的毛利率增幅基本上都远不及主营业务利润的增幅，而金融保险业、采掘业、制造业中的纺织服装皮毛、交通运输仓储业、传播与文化产业、制造业中的食品饮料行业等6个行业的毛利率更是呈现下降趋势，这在一定程度上也反映了各行业的利润提速更多的是通过扩大产量等外延式的扩张来实现的，尤其在上述6个行业中的表现更为明显。同时，这也从一个侧面佐证了我们对上市公司盈利可否持续的担忧不是没有依据的。

对工业增加值的分析表明，企业利润的高速增长势头将有所放缓。国家统计局9月13日公布的统计数据显示，8月份全部规模以上工业企业完成增加值同比增长17.5％，增速较上月下降0.5个百分点，这已经是该指标连续第二个月明显下降。由于去年同期工业增加值同比增速是快速下降的，今年7、8月份同比增速在去年低基数的基础上仍然连续两个月下降，这说明了最近两个月工业生产可能出现了负增长或增长显著放缓。考虑到民生问题越来越被关注和重视，对劳动者保护的力度将不断加强，这就意味着工业增加值的分配将逐渐向劳动者倾斜。上述的粗略分析表明，此前企业利润的高增长态势将难以持续，增速放缓将在所难免。

根据利润的经济学定义，利润＝（价格－成本）×产量。其中，产量取决于技术、劳动力和资本，成本主要包括劳动力成本、原材料成本和管理成本，价格主要受供求关系的影响。在当前的宏观经济形势下，资本是产量扩张的主要贡献者，技术效率的提升和技术进步的重要性日益加剧，产能扩张的可持续性在增强；劳动力成本、资源成本和资金成本的上升是发展趋势。因此，在供给表现为行业结构（主要取决于固有的行业特征，如是自然垄断还是政策垄断）的情形下，需求与价格是利润能否大幅增加的关键。据此，我们初步判断：企业的快速发展很大程度上是受益于行业景气度的提升，市场接近饱和、无明显竞争优势且缺乏议价能力的企业将很难保持较好的盈利水平和较快的盈利增速。

上述从工业增加值角度和利润经济学定义角度的分析，在一定程度上也意味着上市公司业绩的高速增长将面临较大压力，如果考虑到上半年业绩增长中非主营因素贡献增加的现实，我们初步判断，上市公司业绩的增速在很大程度上将放缓，并且波动性加大。

工业增加值同比增速(%)

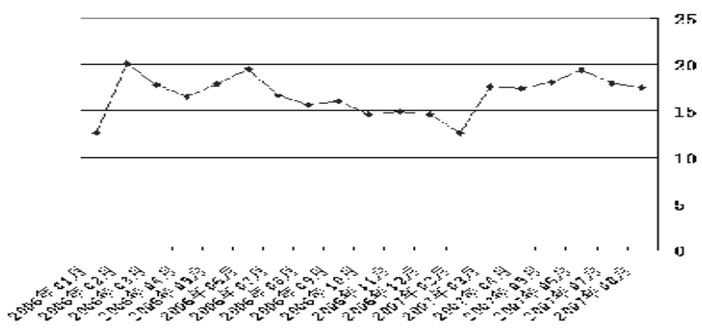

2007年上半年各行业的成长性比较

行业名称	主营业务利润同比增幅(%)				07年中期毛利率同比增幅(%)
	2005年	2006年	2006年中	2007年中	
农林牧渔业	16.02	3.96	-0.25	138.96	1.50
采掘业	53.26	34.13	82.51	17.04	-11.95
制造业－食品饮料	27.77	101.36	19.48	238.71	-2.73
制造业－纺织服装皮毛	23.04	66.64	94.25	74.29	-19.05
制造业－木材家具	-9.59	64.8	17.33	43.98	8.33
制造业－造纸印刷	6.16	4040.17	909.77	25.57	24.78
制造业－石油化学塑胶塑料	5.51	5.27	18.91	79.27	5.05
制造业－电子	8.98	40.03	16.65	-3.3	-4.45
制造业－金属非金属	0.05	48.64	23.11	177.39	9.71
制造业－机械设备仪表	10.91	49.12	97.54	422.75	7.51
制造业－医药生物制品	8.22	6.14	5.64	25.06	-1.71
制造业－其他制造业	3	33.05	28.34	29.57	-6.28
电力煤气及水的生产和供应业	29.72	-16.35	65.05	76.22	1.93
建筑业	8.89	19.79	15.73	30.05	5.39
交通运输仓储业	221.71	-9.01	3.84	18.98	-3.30
信息技术业	-1.62	45.54	32.43	9.93	6.27
批发和零售贸易	23.83	22.72	9.03	32.26	12.29
金融保险业	-23.52	55.48	22.93	1989.42	-58.48
房地产业	24.01	794.31	148.95	2104.99	11.02
社会服务业	6.03	5.79	3.99	66.34	-1.14
传播与文化产业	-12.33	-16.83	-16.21	9.66	-3.90
综合类	5.97	27.67	20.73	93.23	20.07

部分主营业务利润加速增长公司一览

代码	名称	主营业务利润同比增长率(%)		每股收益(元)	
		今年中报	去年中报	今年中报	去年年报
000002	万科A	65.22	49.32	0.255	0.493
000066	长城电脑	49.46	27.73	0.198	0.130
000157	中联重科	69.35	40.03	0.678	0.949
000417	合肥百货	60.71	22.59	0.097	0.215
000422	湖北宜化	88.34	39.71	0.319	0.397
000423	东阿阿胶	45.72	20.92	0.157	0.380
000514	渝开发	740.93	41.77	0.102	0.007
000516	开元控股	30.73	20.53	0.216	0.300
000548	湖南投资	517.89	20.19	0.371	0.302
000565	渝三峡A	62.26	22.59	0.078	0.037
000593	大通燃气	32.62	24.80	0.026	0.006
000600	建投能源	262.60	32.67	0.236	0.209
000609	绵世股份	122.57	31.60	0.333	0.250
000616	亿城股份	612.49	53.22	0.310	0.460
000627	天茂集团	43.21	22.72	0.046	0.081
000635	英力特	124.87	78.58	0.369	0.288
000651	格力电器	73.72	20.20	0.603	0.780
000667	名流置业	84.21	35.48	0.167	0.306
000759	武汉中百	86.27	23.00	0.159	0.230
000785	武汉中商	42.65	21.12	0.065	0.060
000807	云铝股份	74.81	55.02	0.300	0.570
000825	太钢不锈	262.18	53.14	0.792	0.911
000826	合加资源	144.86	39.73	0.170	0.252
000835	四川圣达	671.39	26.56	0.257	0.214
000861	海印股份	44.94	33.28	0.130	0.200
000875	吉电股份	505.71	159.54	0.063	0.106
000880	ST巨力	78180.67	99.62	0.130	0.010
000885	ST同力	2228.80	387.23	0.110	0.035
000887	ST中鼎	4730.33	88.49	0.131	0.001
000910	大亚科技	91.08	34.07	0.159	0.322
000916	华北高速	34.48	20.27	0.139	0.230
000929	兰州黄河	50.19	28.03	0.103	0.110
000951	中国重汽	203.80	37.81	1.053	0.700
000952	广济药业	93.41	60.87	0.110	0.060

代码	名称	主营业务利润同比增长率(%)		每股收益(元)	
		今年中报	去年中报	今年中报	去年年报
000963	华东医药	33.04	24.46	0.200	0.192
000967	上风高科	162.89	61.61	0.146	0.054
001696	宗申动力	51.11	21.83	0.510	0.546
002008	大族激光	91.82	47.71	0.199	0.370
002018	华星化工	65.62	29.31	0.194	0.340
002024	苏宁电器	140.96	67.32	0.401	1.000
002028	思源电气	54.37	32.67	0.443	1.350
002029	七匹狼	61.12	30.66	0.177	0.470
002038	双鹭药业	43.80	32.20	0.423	0.608
002043	兔宝宝	39.09	27.44	0.153	0.260
600000	浦发银行	95.32	25.25	0.586	0.770
600015	华夏银行	375.30	22.48	0.241	0.347
600016	民生银行	267.00	43.28	0.195	0.380
600031	三一重工	100.34	73.35	0.859	1.160
600036	招商银行	274.67	31.78	0.416	0.480
600038	哈飞股份	86.41	20.08	0.044	0.275
600054	黄山旅游	38.92	26.78	0.151	0.310
600066	宇通客车	31.12	23.11	0.262	0.550
600089	特变电工	76.91	21.49	0.480	0.507
600095	哈高科	141.29	27.86	0.034	0.063
600100	同方股份	40.63	20.08	0.275	0.280
600104	上海汽车	885.77	27.93	0.415	0.218
600111	包钢稀土	308.64	64.48	0.197	0.196
600117	西宁特钢	109.57	31.24	0.171	0.305
600153	建发股份	70.51	35.92	0.519	0.700
600156	华升股份	47.24	27.28	0.021	0.023
600169	太原重工	74.90	52.35	0.359	0.217
600177	雅戈尔	30.75	20.11	0.585	0.424
600206	有研硅股	141.29	96.94	0.221	0.120
600219	南山铝业	424.53	31.67	0.444	0.280
600230	沧州大化	87.27	60.20	0.400	0.390
600279	重庆港九	55.72	22.13	0.112	0.149
600337	美克股份	46.68	26.36	0.084	0.160
600343	航天动力	39.44	27.97	0.070	0.105

代码	名称	主营业务利润同比增长率(%)		每股收益(元)	
		今年中报	去年中报	今年中报	去年年报
600388	龙净环保	29.73	21.77	0.287	0.820
600390	金瑞科技	155.58	97.49	0.162	0.300
600396	金山股份	258.23	39.30	0.258	0.250
600438	通威股份	33.14	26.82	0.080	0.440
600456	宝钛股份	56.14	40.84	0.598	0.841
600459	贵研铂业	258.41	93.00	0.868	0.380
600487	亨通光电	27.58	22.96	0.202	0.350
600518	康美药业	36.90	21.48	0.144	0.455
600519	贵州茅台	40.24	23.31	0.900	1.590
600522	中天科技	68.85	46.46	0.152	0.130
600525	长园新材	43.82	24.35	0.393	0.920
600545	新疆城建	50.66	22.87	0.034	0.163
600570	恒生电子	62.90	32.10	0.203	0.294
600584	长电科技	38.56	28.21	0.131	0.308
600595	中孚实业	243.95	31.69	1.006	0.776
600609	ST金杯	105.57	66.25	0.028	0.078
600690	青岛海尔	107.08	51.32	0.272	0.262
600710	常林股份	35.38	26.09	0.157	0.104
600737	中粮屯河	65.10	44.44	0.109	0.120
600739	辽宁成大	79.61	33.44	1.174	0.940
600791	天创置业	70.16	50.98	0.066	0.200
600804	鹏博士	202.04	38.36	0.111	0.044
600806	昆明机床	91.85	28.14	0.333	0.319
600807	天业股份	484.44	76.36	0.050	0.271
600814	杭州解百	47.00	22.17	0.112	0.150
600837	海通证券	17145.47	24.53	0.602	0.453
600844	ST丹科	4767.10	37.60	0.028	0.201
600858	银座股份	61.05	23.11	0.489	0.496
600859	王府井	44.02	22.63	0.289	0.490
600880	博瑞传播	28.32	21.10	0.355	0.500
600970	中材国际	123.22	35.31	0.650	0.780
600978	宜华木业	81.83	44.87	0.220	0.480

数据来源：Wind 资讯，中原证券研究所

上海证券报系列指数

指数名称	收盘	涨跌	涨跌幅(%)	成交额(亿元)
上海证券报指数	6308.54	-36.82	-0.58	1134.79
上证报中国百强指数	6004.51	-55.52	-0.92	766.74
上证报盈利百强指数	6111.09	-54.42	-0.88	809.6
上证报百亿年销售指数	6379.54	-71.29	-1.11	723.47
上证报绩优指数	6976.96	-33.94	-0.48	388.61
上证报成长指数	7045.8	-108.03	-1.51	305.92

三大指数表现

项目	中证流通指数	中证100指数	沪深300指数
前收盘	5411.12	5638.81	5498.91
开盘	5435.45	5670.01	5524.1
最高	5444.64	5677.88	5533.53
最低	5336.33	5514.44	5405.18
收盘	5410.1	5588.31	5476.84
涨跌	-1.02	-50.5	-22.07
涨跌幅	-0.02	-0.9	-0.4
成交股数（股）	15292365000	4210926900	7130366305
较上交易日增减	-78887000	233818800	219991854
成交金额（万元）	25346333	8186077	13934632
较上交易日增减	621876	524019	881286

按行业、概念分资金流向一览

行业分类	成交金额(亿元)	较前增减(%)
有色金属	255.98	34.46
电力	211.79	28.07
农业	82.74	19.39
化肥	27.96	1.65
高速公路	24.27	13.29
煤炭	56.25	-0.56
旅游业	26.12	4.93
水运业	73.37	24.47
造纸	37.97	-3.29
石化	123.92	14.39
汽车	101.36	21.44
电力设备	42.57	16.17
水泥	37.11	-2.45
工程机械	95.8	-10
食品	54.77	-24.68
医药	129.15	-0.61
金融	224.44	16.83
IT	102.57	-21.91
纺织	103.64	17.83
零售业	64.3	10.27
房地产	271.08	1.72
家电	40.75	-10.88
传媒业	29.1	-15.45
航空	53.64	-20.35
钢铁	218.45	6.67

概念分类	成交金额(亿元)	较前增减(%)
奥运概念	31.02	7.36
含H股	276.03	-4
低价股	380.83	-3.62
绩差股	130.16	-2.11
东北板块	198.19	11.68
环保	57.98	3.71
QFII重仓	704.97	0.77
大盘股	1062.9	5.84
券商重仓股	607.42	8.81
高价股	1640.67	5.9
上海本地股	340.06	-3.41
绩优股	786.69	10.87
含B股	173.69	19.66
新股	4.61	-34.73
基金重仓股	1202.19	5.43
3G	57.82	-31.18
深圳本地股	223.85	10.49
小盘股	61.38	-5.24
滨海	16.27	0.29
ST股	64.31	0.94
沪深300	1402.63	6.74
深证100	418.02	11.95
S股	26.53	-1.45
上证50股	551.16	4.7
军工	11.68	-35.03

涨幅前十

沪市

证券代码	证券简称	收盘价(元)	涨跌幅(%)
600340	国祥股份	10.42	10.03
600336	澳柯玛	10.53	10.03
600513	联环药业	17.44	10.03
600506	香梨股份	19.98	10.02
600598	北大荒	15.15	10.02
600230	沧州大化	24.37	10.02
600873	五洲明珠	13.18	10.02
600538	北海国发	9.77	10.02
600111	包钢稀土	45.38	10.01
600072	江南重工	52.86	10.01

深市

证券代码	证券简称	收盘价(元)	涨跌幅(%)
000571	新大洲A	8.53	10.06
000798	中水渔业	9.41	10.06
000404	华意压缩	9.42	10.05
002001	新和成	15.92	10.02
000655	金岭矿业	38.35	10.01
001696	宗申动力	25.28	10.01
000609	绵世股份	29.38	10.00
000976	春晖股份	9.79	10.00
000807	云铝股份	30.84	9.99
000539	粤电力A	18.20	9.77

跌幅前十

沪市

证券代码	证券简称	收盘价(元)	涨跌幅(%)
600718	东软股份	42.35	-7.49
600005	武钢股份	19.58	-6.72
600765	力源液压	46.92	-6.53
600882	大成股份	8.92	-5.41
600748	上实发展	50.30	-5.26
600383	金地集团	57.00	-5.19
600462	*ST石岘	7.33	-5.05
600207	*ST安彩	10.36	-4.95
600019	宝钢股份	19.46	-4.79
600894	广钢股份	10.04	-4.74

深市

证券代码	证券简称	收盘价(元)	涨跌幅(%)
002167	东方锆业	52.50	-6.75
002028	思源电气	45.02	-5.82
000717	韶钢松山	15.50	-5.60
000898	鞍钢股份	36.25	-5.10
000011	S深物业A	15.26	-4.98
000498	*ST丹化	9.34	-4.98
000413	*ST宝石A	8.05	-4.96
000779	ST派神	8.10	-4.93
000401	冀东水泥	20.18	-4.81
002057	中钢天源	14.25	-4.68

换手前十

沪市

证券代码	证券简称	收盘价(元)	换手率(%)
600782	新华股份	20.01	28.89
600172	黄河旋风	9.78	22.88
600340	国祥股份	10.42	20.42
600354	敦煌种业	9.15	19.59
600513	联环药业	17.44	18.04
600116	三峡水利	14.73	17.37
600397	安源股份	11.36	16.70
601005	重庆钢铁	9.83	16.36
600359	新农开发	9.50	15.74
600010	包钢股份	10.12	14.57

深市

证券代码	证券简称	收盘价(元)	换手率(%)
000603	*ST威达	8.64	28.20
000761	本钢板材	17.20	24.49
002165	红宝丽	44.50	24.17
002167	东方锆业	52.50	23.91
000576	广东甘化	8.02	21.72
002166	莱茵生物	31.58	20.78
000571	新大洲A	8.53	20.10
002110	三钢闽光	17.96	19.80
000594	天津宏峰	12.75	18.38
000797	中国武夷	14.24	16.99

振幅前十

沪市

证券代码	证券简称	收盘价(元)	振幅(%)
600857	工大首创	10.80	18.53
600873	五洲明珠	13.18	13.36
600458	时代新材	19.04	12.88
600116	三峡水利	14.73	12.66
600262	北方股份	15.88	12.57
600739	辽宁成大	54.78	12.32
600072	江南重工	52.86	12.20
600216	浙江医药	11.23	11.90
600506	香梨股份	19.98	11.78
600281	太化股份	11.86	11.63

深市

证券代码	证券简称	收盘价(元)	振幅(%)
002165	红宝丽	44.50	13.48
000766	通化金马	8.10	12.16
000404	华意压缩	9.42	12.15
000594	天津宏峰	12.75	12.09
001696	宗申动力	25.28	11.75
000850	华茂股份	16.71	11.68
000685	公用科技	29.70	11.65
000948	南天信息	11.95	11.62
000655	金岭矿业	38.35	11.59
000623	吉林敖东	71.00	11.54

AB股比价

AB股比价较大个股一览

代码	名称	AB股价格比	B股价格(HKD/USD)	B股价格(CNY)	A股代码	A股简称	A股价格(CNY)
200725	*ST东方B	2.76	3.95	3.82	000725	*ST东方A	10.55
900938	ST天海B	2.63	0.76	5.73	600751	SST天海	15.05
200613	ST东海B	2.55	3.43	3.31	000613	ST东海A	8.44
200625	长安B	2.53	9.48	9.16	000625	长安汽车	23.18
200012	南玻B	2.53	11.42	11.03	000012	南玻A	27.9
200413	*ST宝石B	2.49	3.34	3.23	000413	*ST宝石A	8.05
200058	*ST赛格B	2.44	3.31	3.2	000058	*ST赛格	7.79
200011	深物业B	2.43	6.51	6.29	000011	S深物业A	15.26
200026	飞亚达B	2.41	8.3	8.02	000026	S飞亚达A	19.34
900906	*ST中纺B	2.4	0.79	5.96	600610	S*ST中纺	14.32
200553	沙隆达B	2.37	5.07	4.9	000553	沙隆达A	11.59
200020	ST华发B	2.32	3.43	3.31	000020	ST华发A	7.68
200539	粤电力B	2.29	8.23	7.95	000539	粤电力A	18.2
200596	古井贡B	2.22	11.29	10.91	000596	古井贡酒	24.24
200025	深特力B	2.21	9.26	8.95	000025	特力A	19.78
200418	小天鹅B	2.2	8.14	7.87	000418	小天鹅A	17.3
200726	鲁泰B	2.19	9.07	8.76	000726	鲁泰A	19.23
200550	江铃B	2.16	12	11.59	000550	江铃汽车	25.1
200024	招商局B	2.14	37.3	36.04	000024	招商地产	77
200505	珠江B	2.12	7.1	6.86	000505	珠江控股	14.57
900921	ST丹科B	2.11	1.13	8.53	600844	ST丹科	18
200018	ST中冠B	2.1	3.91	3.78	000018	ST中冠A	7.95
900913	联华B股	2.07	1.12	8.4	600617	联华合纤	17.39
900919	ST大江B	2.05	0.59	4.41	600695	ST大江	9.03
900917	海欣B股	1.99	0.96	7.23	600851	海欣股份	14.39
200488	晨鸣B	1.94	9.05	8.74	000488	晨鸣纸业	16.99
200039	中集B	1.94	17.2	16.62	000039	中集集团	32.29
200019	深深宝B	1.92	6.33	6.12	000019	深深宝A	11.77
200513	丽珠B	1.92	17.21	16.63	000513	丽珠集团	31.99
900928	自仪B股	1.92	1.16	8.71	600848	自仪股份	16.7

注：资金流向一览、连续涨跌一览、成交突增一览由港澳资讯金融工程事业部制作；远离成本一览、主动增仓一览、光头阳线光脚阴线一览由凡讯信息制作。

数据淘金

部分连续上涨个股一览

股票代码	股票名称	收盘价(元)	连涨天数	连涨幅(%)	累计换手率(%)
600991	长丰汽车	18.12	9	48.89	100.35
600578	京能热电	20.01	7	42.62	117.11
600780	通宝能源	14.09	7	38.27	59.82
000522	白云山A	14.26	7	29.64	63.55
600538	北海国发	9.77	6	42.84	41.07
000797	中国武夷	14.24	6	40.16	81.22
002009	天奇股份	34.6	6	33.85	23.78
000983	西山煤电	58.85	6	24.37	12.5
600687	华盛达	14.26	5	51.54	39.53
600072	江南重工	52.86	5	48.69	26.94
000594	天津宏峰	12.75	5	43.1	103.71
600559	裕丰股份	15.2	5	37.56	67.94
600216	浙江医药	11.23	5	36.45	55.75
600531	豫光金铅	34.36	5	36.08	50.35
600262	北方股份	15.88	5	35.73	66.81

部分连续下跌个股一览

股票代码	股票名称	收盘价(元)	连跌天数	连跌幅(%)	累计换手率(%)
600175	美都控股	17.65	6	-9.81	18.42
600299	星新材料	55.68	5	-14.02	5.37
600594	益佰制药	14.76	5	-8.25	20.95
600811	东方集团	28.81	4	-24.04	20.75
600337	美克股份	27.31	4	-7.01	3.78
600671	ST天目	12.14	4	-4.18	9.14
002161	远望谷	52.5	4	-3.58	19.75
600207	*ST安彩	10.36	3	-13.52	28.48
600462	*ST石岘	7.33	3	-10.28	15.89
002028	思源电气	45.02	3	-8.12	4.16
600335	鼎盛天工	14.71	3	-8.12	11.66
600290	华仪电气	48.48	3	-8.09	5.06
600048	保利地产	73	3	-7.2	3.2
000726	鲁泰A	19.23	3	-6.79	14.31
002024	苏宁电器	63.99	3	-6.72	1.4

部分成交量突增个股一览

股票代码	股票名称	5日涨跌幅(%)	5日均量(手)	20日均量(手)	突增量(%)
600627	上电股份	23.25	57756	23535	145.4
000685	公用科技	6.11	180480	86052	109.73
600559	裕丰股份	37.56	90700	44066	105.83
600983	合肥三洋	12.06	181047	87980	105.78
600615	丰华股份	21.66	79044	38872	103.34
000594	天津宏峰	43.1	683373	347045	96.91
002118	紫鑫药业	4.19	19246	9803	96.33
000797	中国武夷	37.19	260642	136144	91.45
600882	大成股份	11.22	206209	108940	89.29
600263	路桥建设	11.77	160334	85025	88.57
600368	五洲交通	12.04	150793	81101	85.93
600578	京能热电	26.81	221296	121220	82.56
000739	普洛康裕	9.78	275653	151545	81.9
002020	京新药业	10.91	46794	26649	75.59
000520	长航凤凰	20.99	615799	354150	73.88

部分光头阳线、光脚阴线个股一览

股票代码	股票名称	开盘价(元)	收盘价(元)	涨幅(%)	振幅(%)
000948	南天信息	11.05	11.95	9.33	11.89
600706	*ST长信	10.45	10.66	5.02	3.90
600751	SST天海	15.05	15.05	5.02	3.79
000981	SST兰光	16.50	17.23	5.00	6.69
600760	ST黑豹	6.85	6.96	4.98	4.50
000603	*ST威达	7.82	8.64	4.98	10.49
000725	*ST东方A	10.55	10.55	4.98	4.77
000975	S科学城	15.81	15.81	4.98	4.70
600722	*ST沧化	6.98	6.98	4.96	5.76
000048	*ST康达	6.49	6.78	4.95	4.79
000985	大庆华科	15.80	16.45	4.58	5.45
600565	迪马股份	17.90	18.50	3.70	4.52
000534	汕电力A	14.99	15.60	3.59	6.92
000611	时代科技	8.54	8.67	2.48	4.33
000806	银河科技	7.19	7.39	2.07	4.23

部分远离当日成本个股一览

股票代码	股票简称	远离度(%)	均价(元)	收盘价(元)	涨跌幅(%)
600873	五洲明珠	5.95	12.44	13.18	10.02
000404	华意压缩	5.72	8.91	9.42	10.05
000948	南天信息	5.66	11.31	11.95	9.33
000488	晨鸣纸业	5.66	16.08	16.99	7.19
000603	*ST威达	4.85	8.24	8.64	4.98
600116	三峡水利	4.84	14.05	14.73	7.75
600423	柳化股份	4.82	24.48	25.66