■ 证券市场

宁波中百(600857)

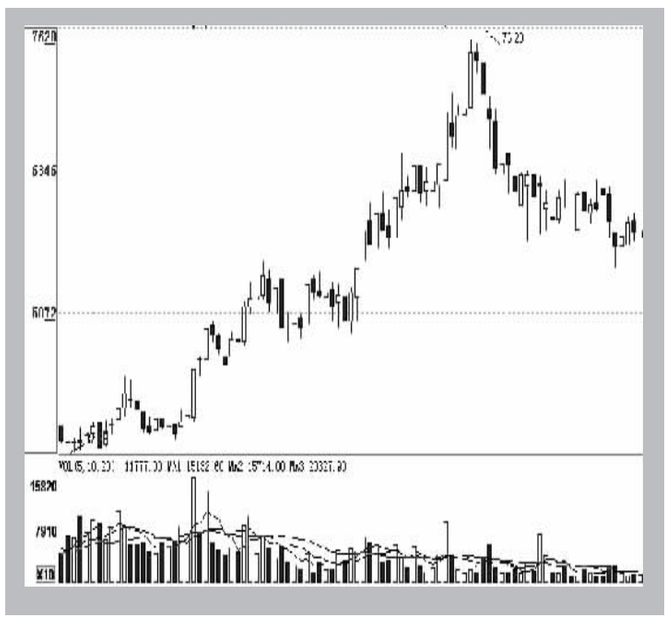

●截至2007年12月10日，公司股东总数为21.11万户，较上一报告期末增加20.8%，人均持股5.89万股，较2006年末减少5.6万股，减幅5.17%。

●公司2007年三季度实现主营业务收入67%，实现利润2008年度，预计实现主营业务收入10%。

●公司2007年三季度实现主营业务收入80%。截至2007年10月31日，公司股东总数为21.11万户，较2007年三季度末增加20.8%，人均持股5.89万股，较2006年末减少5.6万股，减幅5.17%。

●公司2007年三季度实现主营业务收入67%，实现利润2008年度，预计实现主营业务收入10%。截至2007年10月31日，公司股东总数为21.11万户，较2007年三季度末增加20.8%，人均持股5.89万股，较2006年末减少5.6万股，减幅5.17%。

●公司2007年三季度实现主营业务收入80%。截至2007年10月31日，公司股东总数为21.11万户，较2007年三季度末增加20.8%，人均持股5.89万股，较2006年末减少5.6万股，减幅5.17%。

●公司2007年三季度实现主营业务收入67%，实现利润2008年度，预计实现主营业务收入10%。截至2007年10月31日，公司股东总数为21.11万户，较2007年三季度末增加20.8%，人均持股5.89万股，较2006年末减少5.6万股，减幅5.17%。

中国银河(600616)

●公司2007年三季度实现主营业务收入67%，实现利润2008年度，预计实现主营业务收入10%。截至2007年10月31日，公司股东总数为21.11万户，较2007年三季度末增加20.8%，人均持股5.89万股，较2006年末减少5.6万股，减幅5.17%。

北京城乡(600584)

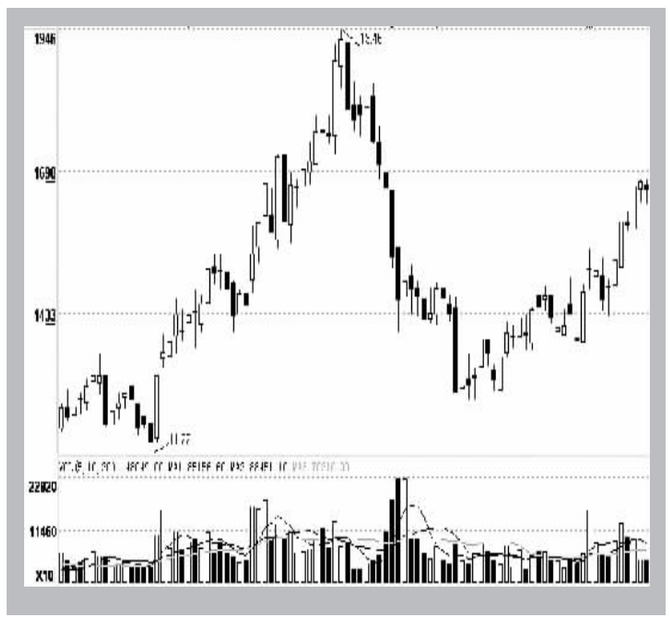

●公司2007年三季度实现主营业务收入67%，实现利润2008年度，预计实现主营业务收入10%。截至2007年10月31日，公司股东总数为21.11万户，较2007年三季度末增加20.8%，人均持股5.89万股，较2006年末减少5.6万股，减幅5.17%。

长城开发(000021)

●公司2007年三季度实现主营业务收入67%，实现利润2008年度，预计实现主营业务收入10%。截至2007年10月31日，公司股东总数为21.11万户，较2007年三季度末增加20.8%，人均持股5.89万股，较2006年末减少5.6万股，减幅5.17%。

●公司2007年三季度实现主营业务收入67%，实现利润2008年度，预计实现主营业务收入10%。截至2007年10月31日，公司股东总数为21.11万户，较2007年三季度末增加20.8%，人均持股5.89万股，较2006年末减少5.6万股，减幅5.17%。

中小板(002106)

●公司2007年三季度实现主营业务收入67%，实现利润2008年度，预计实现主营业务收入10%。截至2007年10月31日，公司股东总数为21.11万户，较2007年三季度末增加20.8%，人均持股5.89万股，较2006年末减少5.6万股，减幅5.17%。

●公司2007年三季度实现主营业务收入67%，实现利润2008年度，预计实现主营业务收入10%。截至2007年10月31日，公司股东总数为21.11万户，较2007年三季度末增加20.8%，人均持股5.89万股，较2006年末减少5.6万股，减幅5.17%。

■ 证券市场

中国银河(600616)

●公司2007年三季度实现主营业务收入67%，实现利润2008年度，预计实现主营业务收入10%。截至2007年10月31日，公司股东总数为21.11万户，较2007年三季度末增加20.8%，人均持股5.89万股，较2006年末减少5.6万股，减幅5.17%。

北京城乡(600584)